

DOSTAVBA MATEŘSKÉ ŠKOLY ZA FONTÁNOU V PŘELOUČI

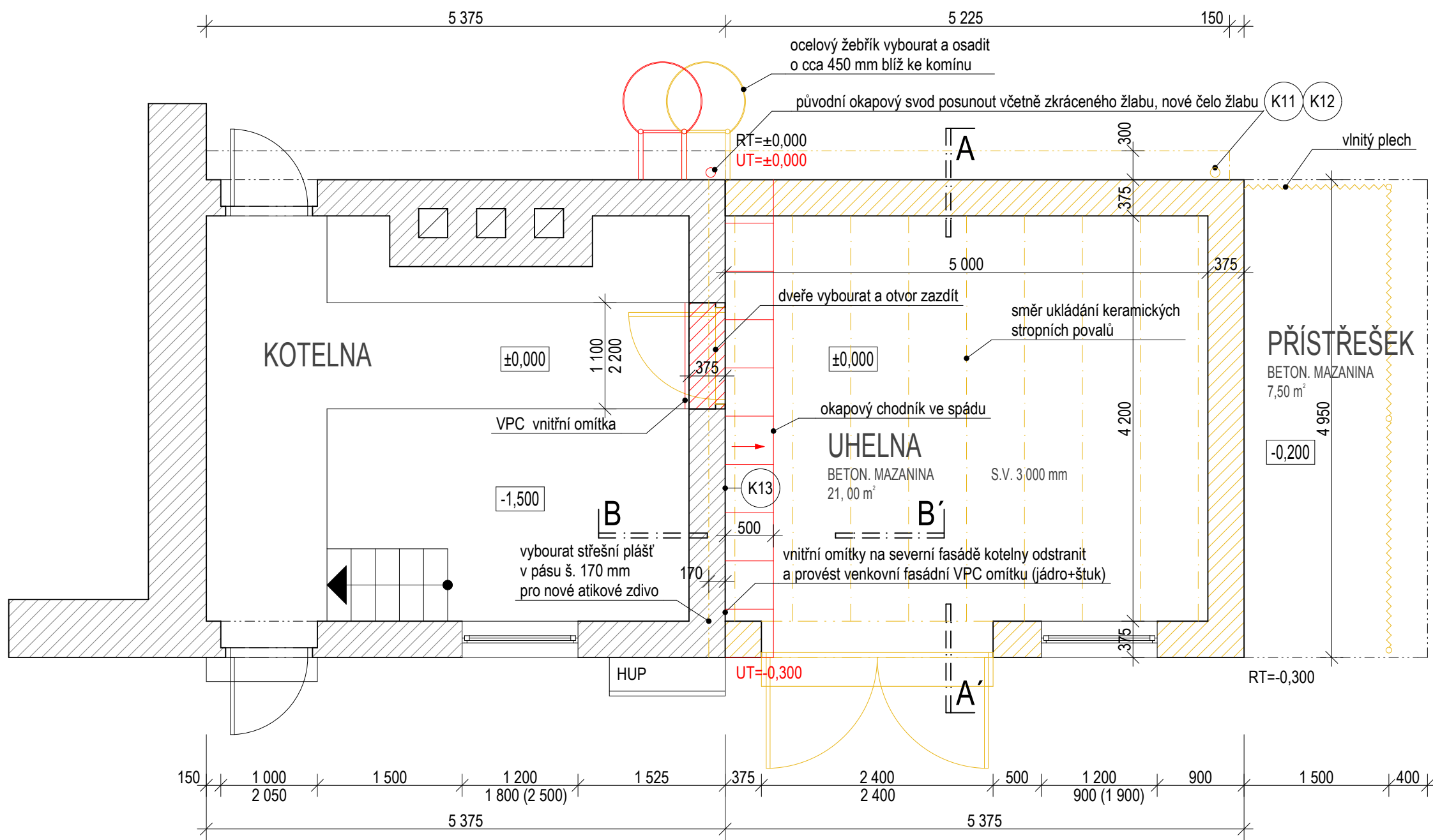

- BOURANÉ ZDIVO Z CIHEL CDm
- ZDIVO Z CIHEL CDm NA MALTU MVC 5
- PLECHOVÝ PŘÍSTŘEŠEK
(KOSTRA Z OCEL. PROFILŮ)

PŮDORYS 1.NP 1:50

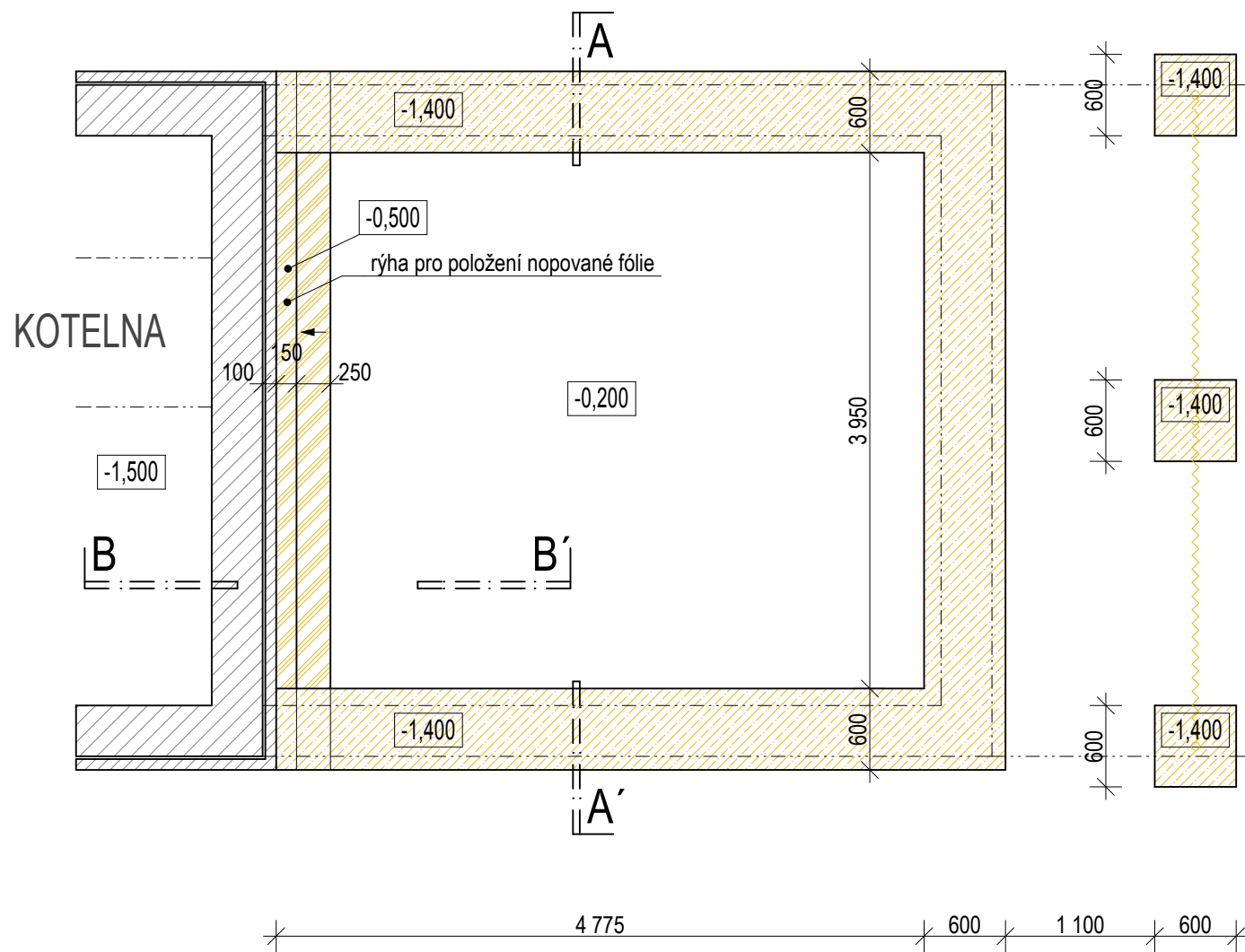

- VYBOURANÉ ZÁKLADY (DLE PŮVODNÍHO PROJEKTU NA ÚROVĚŇ -1,400),
U KOTELNY JEN NA KÓTU -0,500 (PROSTÝ BETON PROKLÁDANÝ KAMENEM)

PŮDORYS ZÁKLADŮ 1:50

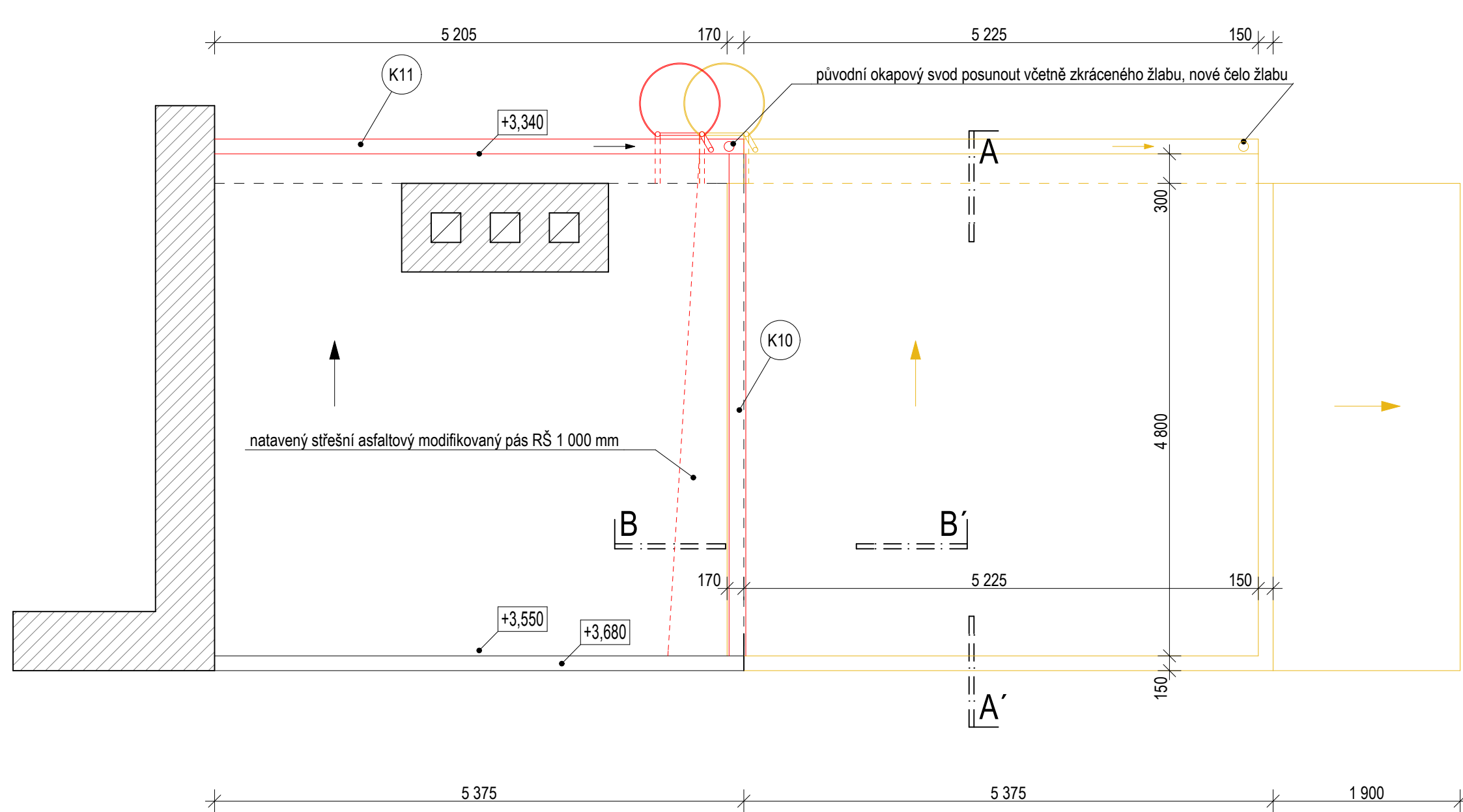

PŮDORYS STŘECHY 1:50

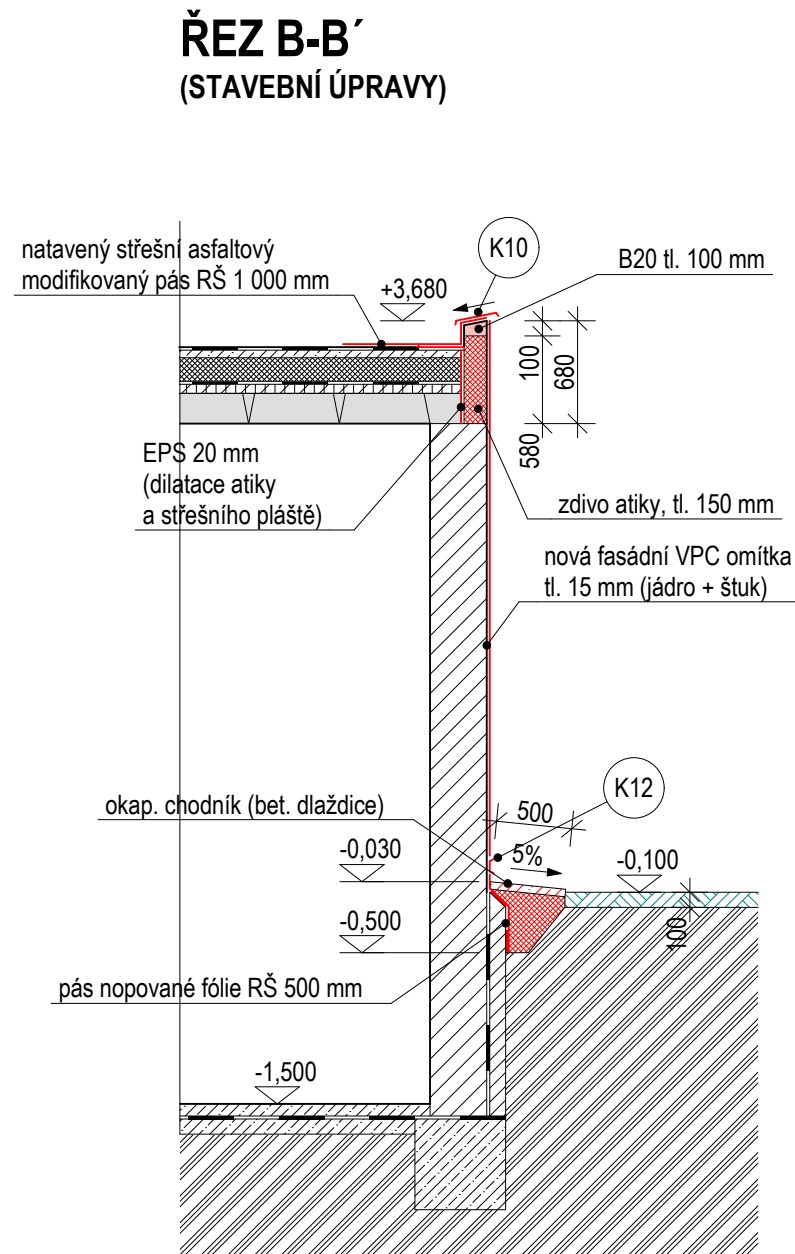
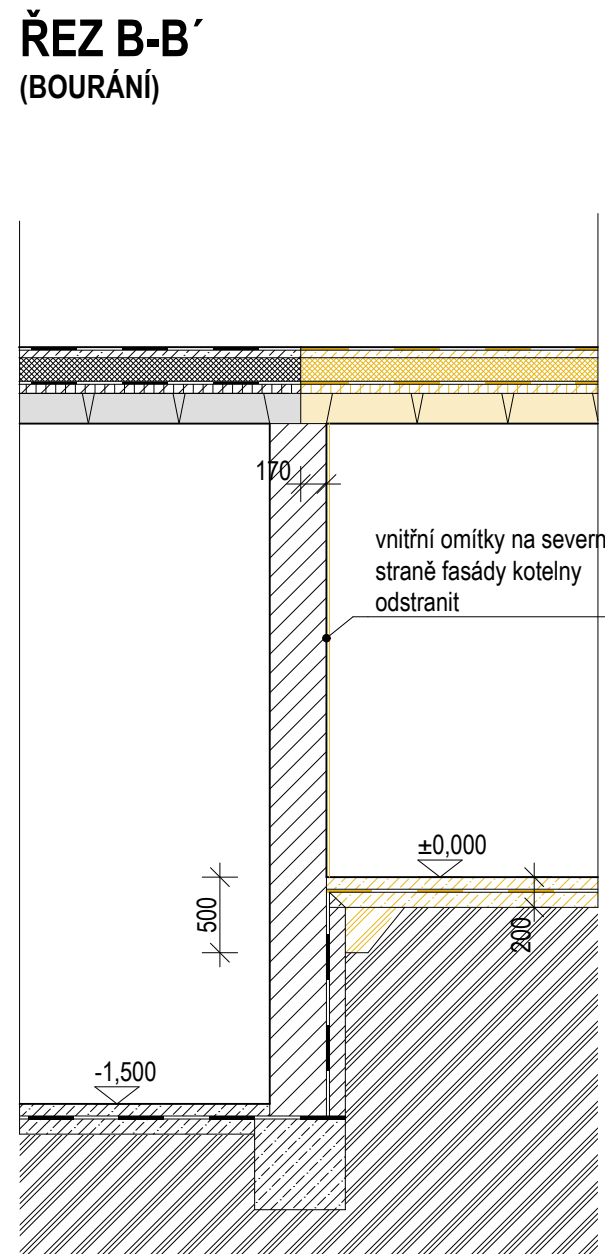
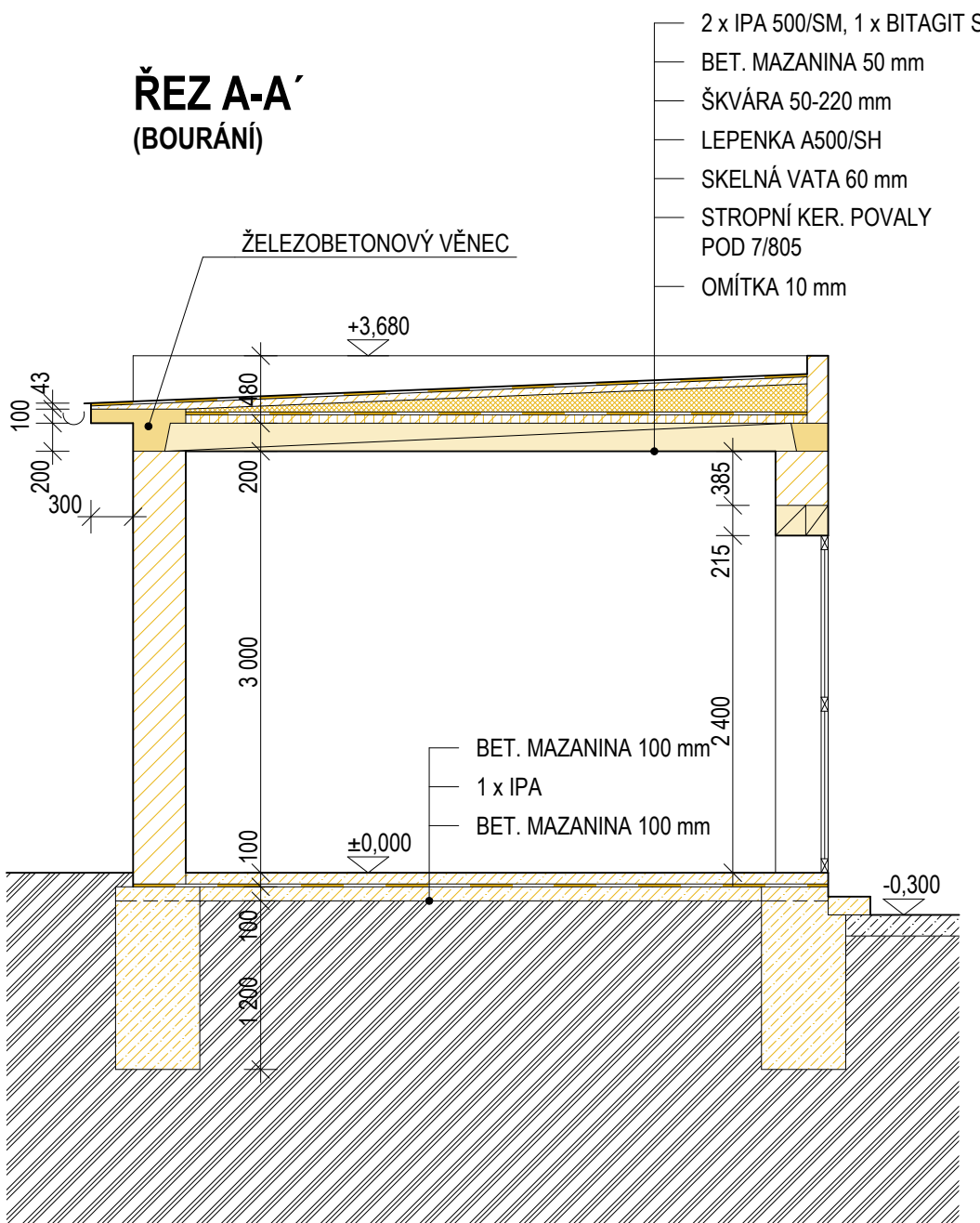

ŘEZY 1:50

VED. PROJEKTU	PROJEKTANT	ARCHITEKTONICKÁ KANCELÁŘ	
ING. ARCH. PAVEL MALER, CSc.	ING. ARCH. PAVEL MALER	ING. ARCH. PAVEL MALER, CSc.	
INVESTOR	Město Přelouč	FORMÁT	A4
MÍSTO STAVBY	Přelouč - MŠ Za Fontánou 935	DATUM	10/2015
DOSTAVBA MATEŘSKÉ ŠKOLY ZA FONTÁNOU V PŘELOUČI		STUPEŇ	DPS
		MĚŘÍTKO	1:50
BOURÁNÍ UHELNÝ - PŮDORYSY, ŘEZY		ČÍSLO VÝKRESU	D.1.1.28